

*40 años fieles a una filosofía
de trabajo: cumplir siempre
nuestros compromisos*

jarquil

sostenibilidad

experiencia

calidad

innovación

seguridad

equipo



OBRA CIVIL



EDIFICACIÓN



EFICIENCIA



INDUSTRIAL



LOGISTICA



REHABILITACIÓN

Los pilares del edificio



40 años de compromiso

En Jarquil llevamos desde **1986** haciendo del compromiso con trabajadores, clientes, colaboradores y sociedad, nuestra seña de identidad en la ejecución de todo tipo de obras.

Más de 2.000 obras ejecutadas

La mayor recompensa del trabajo bien hecho, es la oportunidad de hacer más. **Plazo, calidad, innovación y sostenibilidad**, son los pilares de nuestra forma de trabajar.

Un equipo humano excelente

Nos sentimos muy orgullosos de las personas que nos integran, y no somos los únicos: la nota que clientes y colaboradores ponen a nuestro personal es de casi el **90%**.

El camino, tan importante como el destino



CALIDAD

Certificamos la calidad de nuestros procedimientos con el sello **ISO 9001**

2000

MEDIO AMBIENTE

Obtenemos el certificado de respeto medioambiental **ISO 14001**

2005

SEGURIDAD

Acreditamos nuestro compromiso con la seguridad con el sello **ISO 45001**

2009

HUELLA CO2

Un nuevo paso en **sostenibilidad** con el certificado de la **Huella de Carbono**

2023

Tan importante como lograr un excelente resultado, es el camino que nos lleva hasta él. Por eso en Jarquil revisamos permanentemente nuestros procedimientos de trabajo, con la **mejora continua**, **sostenibilidad**, y bienestar de nuestros **trabajadores** como prioridades.

Innovación y Calidad

Auditorías internas y externas de seguridad

ISO 9001, ISO 45001, ISO 14001, CO2

BIM, ERP en la nube y uso de drones

Encuestas de satisfacción a clientes

Entornos digitales para gestión documental

The logo for Jarquil, featuring the word "jarquil" in a bold, black, lowercase sans-serif font. The letter "i" has a green vertical bar above it. The logo is set against a bright yellow rectangular background.

El conocimiento como criterio de selección

Encuestas de satisfacción a colaboradores

Estudios de clima laboral

Planes de conciliación e igualdad

Formación continua y planes de carrera

Lo primero: las personas

Andalucía y Madrid, nuestros cimientos



José Luis Sebastián Fernández
Presidente

En Jarquil estamos convencidos del valor de la **integridad**, hasta el punto de haberla convertido en el pilar básico de nuestra cultura corporativa.

Y ha sido así, **fieles a nuestros compromisos y haciendo honor a la palabra dada**, como hemos crecido hasta convertirnos en una constructora líder en **Andalucía y Madrid**, a través de cuyas oficinas permanentes ofrecemos nuestros servicios de construcción en **España**.

Obra Civil

Remodelación puerto y nueva lonja

Premio colegio arquitectos Sevilla 2023

Cliente: Junta de Andalucía (APPA)

Ubicación: Roquetas de Mar (Almería)

Las **Obras Civiles** son el pegamento que une las ciudades y, por ende, a las personas que viven en ellas. Por eso en Jarquil nos sentimos muy orgullosos del papel que jugamos en el desarrollo de este tipo de infraestructuras, tales como grandes urbanizaciones, obras hidráulicas y marítimas, carreteras, aeropuertos o vías ferroviarias. Tanto **administraciones públicas como empresas privadas** que precisan un desarrollo rápido y fiable, se ponen en nuestras manos para acometer este tipo de obras.

Obra Civil



Sellado de vertedero urbano

Cliente: JJAA y Ayuntamiento - Ubicación: Torremolinos

Obra Civil

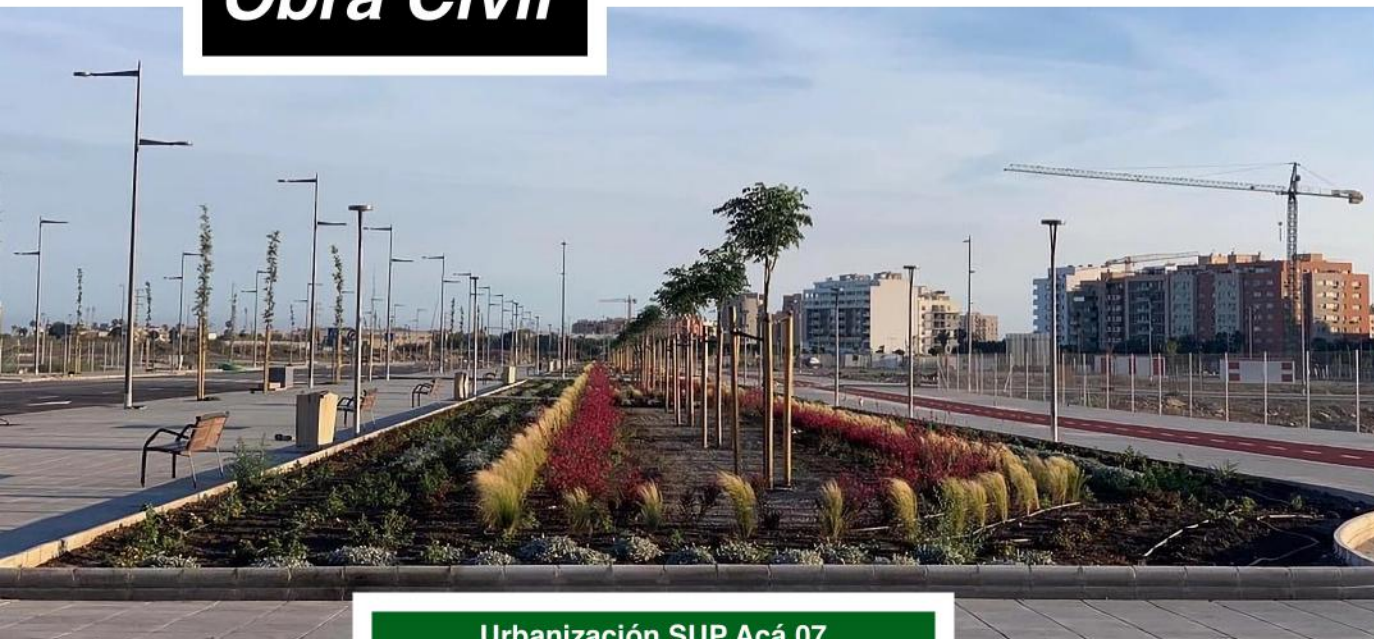

Urbanización SUP Acá 07
Cliente: Ayuntamiento - Ubicación: Almería

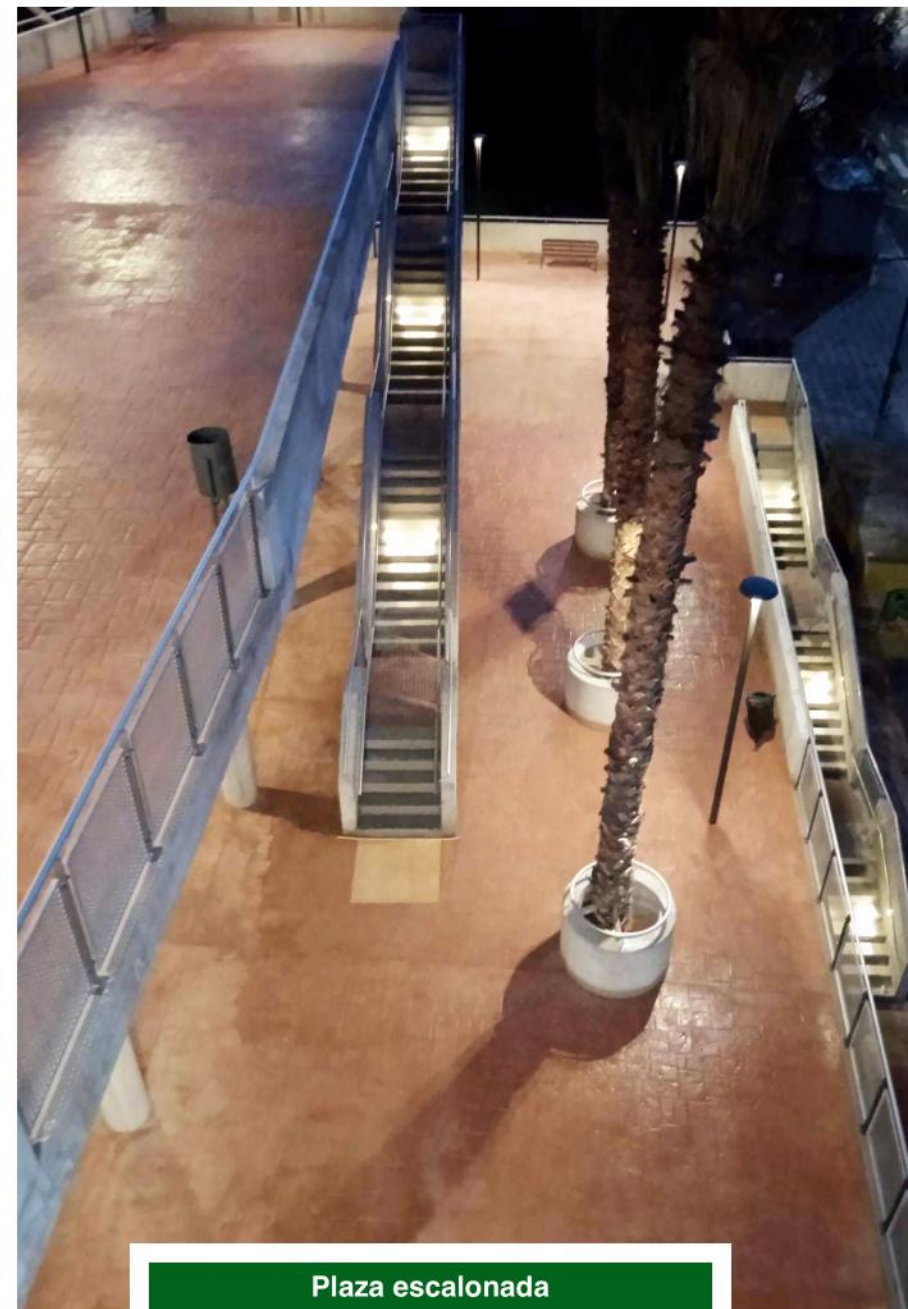

Plaza escalonada
Cliente: Ayuntamiento - Ubicación: Alhaurín

Obra Civil

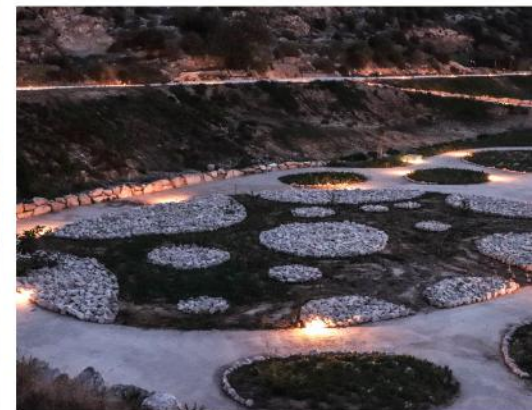

Jardines Mediterráneos (entorno Alcazaba)

Cliente: Ayuntamiento - Ubicación: Almería

Obra Civil

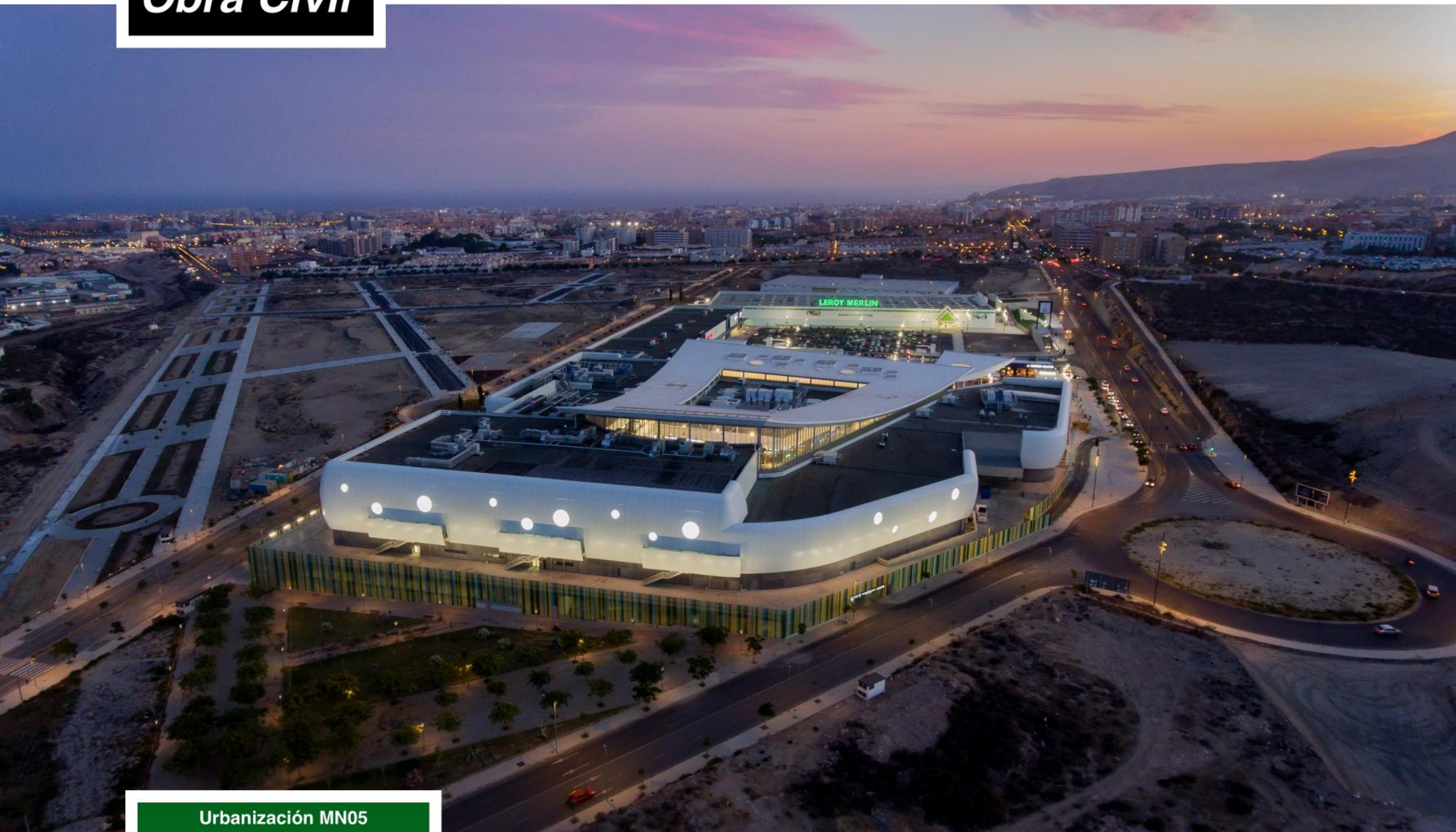

Urbanización MN05

Cliente: Bogaris - Ubicación: Almería

Obra Civil

Urbanización Calle Pósito
Premio CICCP Andalucía 2023
Cliente: Ayuntamiento de Almería



Urbanización contradique puerto Conil
Cliente: APPA - Ubicación: Conil (Cádiz)



Obra Civil



Urbanización Sector PPN3
Cliente: Junta Comp. - Ubicación: Granada



Obra Civil

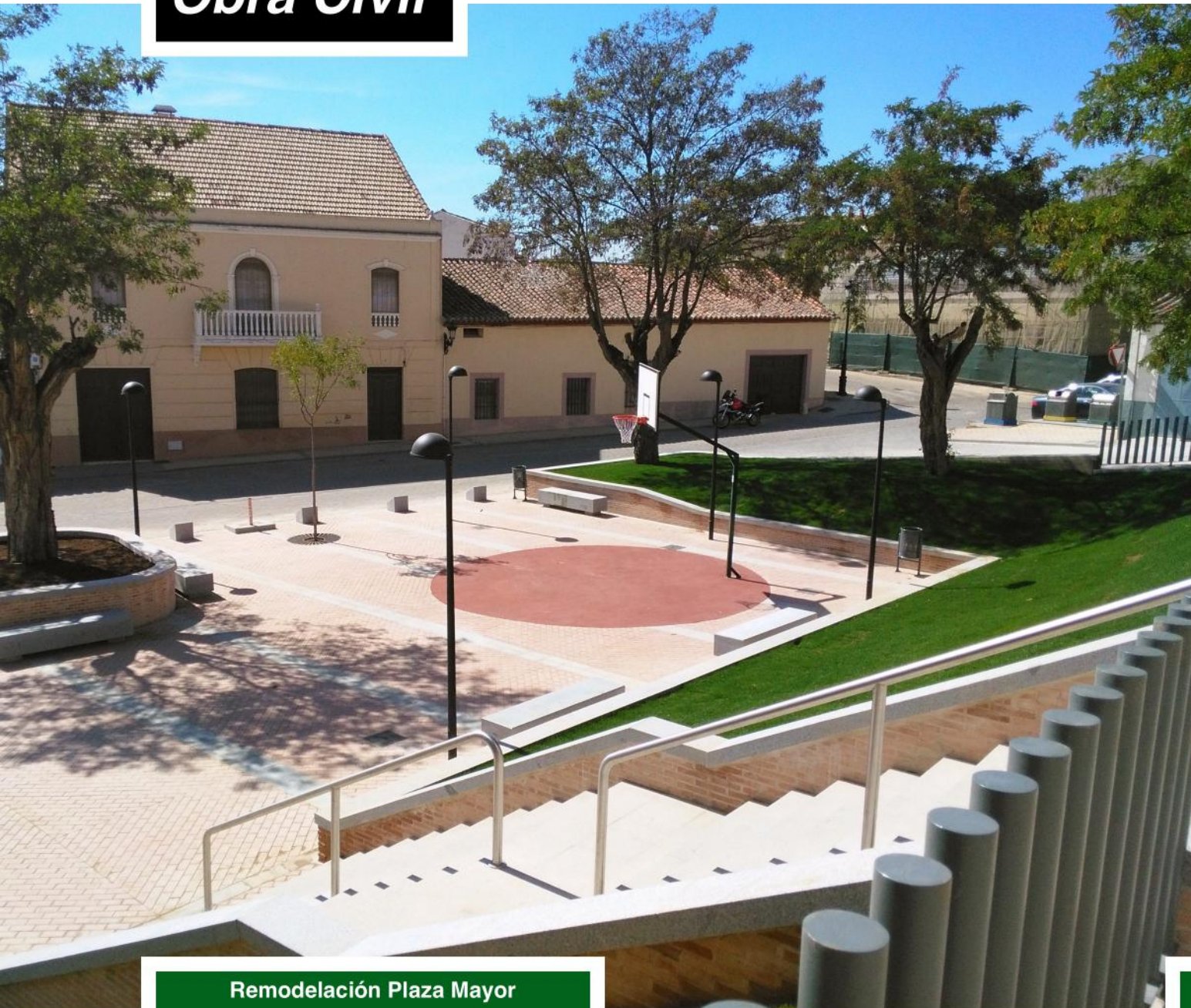

Remodelación Plaza Mayor

Cliente: Ayto. Quer - Ubicación: Guadalajara



Vía ciclista, señalización y parking

Cliente: Junta Andalucía - Ubicación: Almería

Industrial y Logística

Complejo hortofrutícola Agrupalmería

Cliente: Agrupalmería - Ubicación: Almería



Las edificaciones industriales y logísticas son un **elemento crítico** para las empresas que desarrollan en ellas su actividad. Por eso es fundamental contar con una constructora experta en la ejecución de este tipo de inmuebles, capaz de optimizarlos al milímetro para aportar ese valor diferencial que en el día a día permite ganar en **eficiencia y rendimiento**.

Industrial y Logística



Fábrica de plásticos para agricultura
Cliente: Naturplas - Ubicación: Tetuán

Industrial y Logística

Fábrica de maquinaria
Cliente: IDM - Ubicación: Almería



Fábrica de fertilizantes "Zenagro"
Cliente: Zenagro - Ubicación: La Mojonera



Estación de ITV "Veiasa"
Cliente: Veiasa - Ubicación: Morón de la Frontera

Industrial y Logística

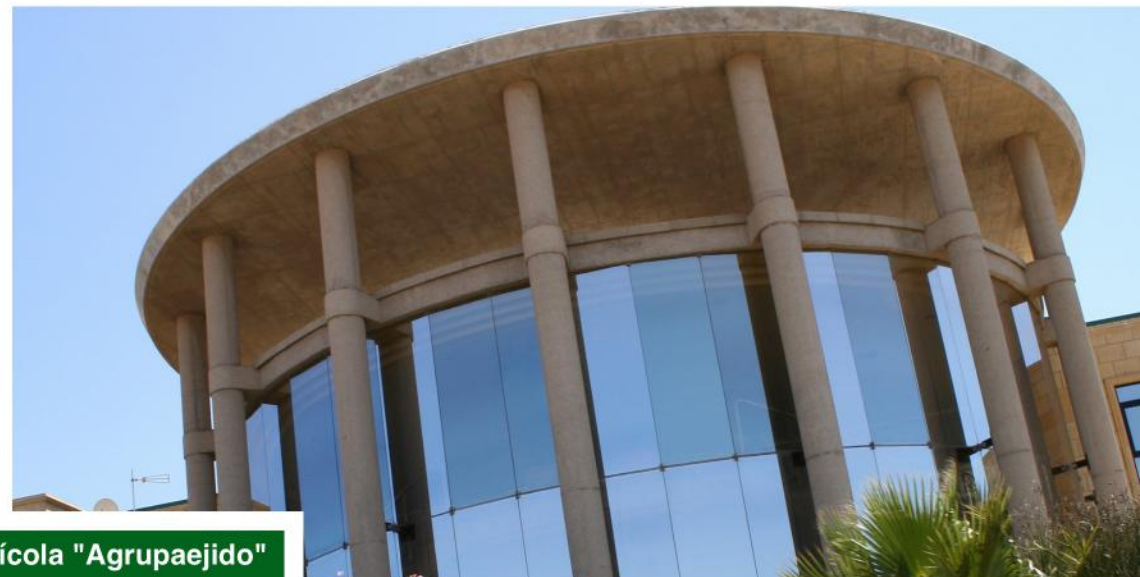

Complejo hortofrutícola "Agrupaejido"
Cliente: Agrupaejido - Ubicación: El Ejido

Industrial y Logística

CMPH "Luis Andújar"
Cliente: Luis Andújar - Ubicación: Almería



Plataforma logística y ampl. complejo industrial
Cliente: Cosentino - Ubicación: Almería



Nave de operador portuario
Cliente: Ronco - Ubicación: Almería

Transformación de excedentes agrícolas

Cliente: Frutilados del Poniente - Ubicación: El Ejido



Centro Tecnológico

Cliente: Ayuntamiento - Ubicación: Palma del Río



Concesionario Mercedes

Cliente: Saveres - Ubicación: Huércal de Almería

Industrial y Logística



Complejo hortofrutícola "Vegacañada"

Cliente: Vegacañada - Ubicación: Almería

Industrial y Logística



Colegio Valdeserra

Cliente: Proyecto Educativo del Levante - Ubicación: Vera

Edificación Residencial

134 viviendas "Jardines del Este" (Sevilla)

Premio colegio arquitectos Sevilla 2023

Nominación Archdaily edificio del año

Cliente: Habitat Inmobiliaria



La compra de una casa es, en la mayoría de las ocasiones, la más importante en la vida de una persona, con lo que en este tipo de obras es, si cabe, **más importante que nunca cumplir en tiempo y forma nuestros compromisos.**

Por otro lado, en Jarquil somos expertos en la implantación de todo tipo de soluciones que incrementen la **eficiencia energética y sostenibilidad** del inmueble.

Edificación Residencial



Residencial "Aralias del Rincón"

Cliente: Vía Célere - Ubicación: Málaga

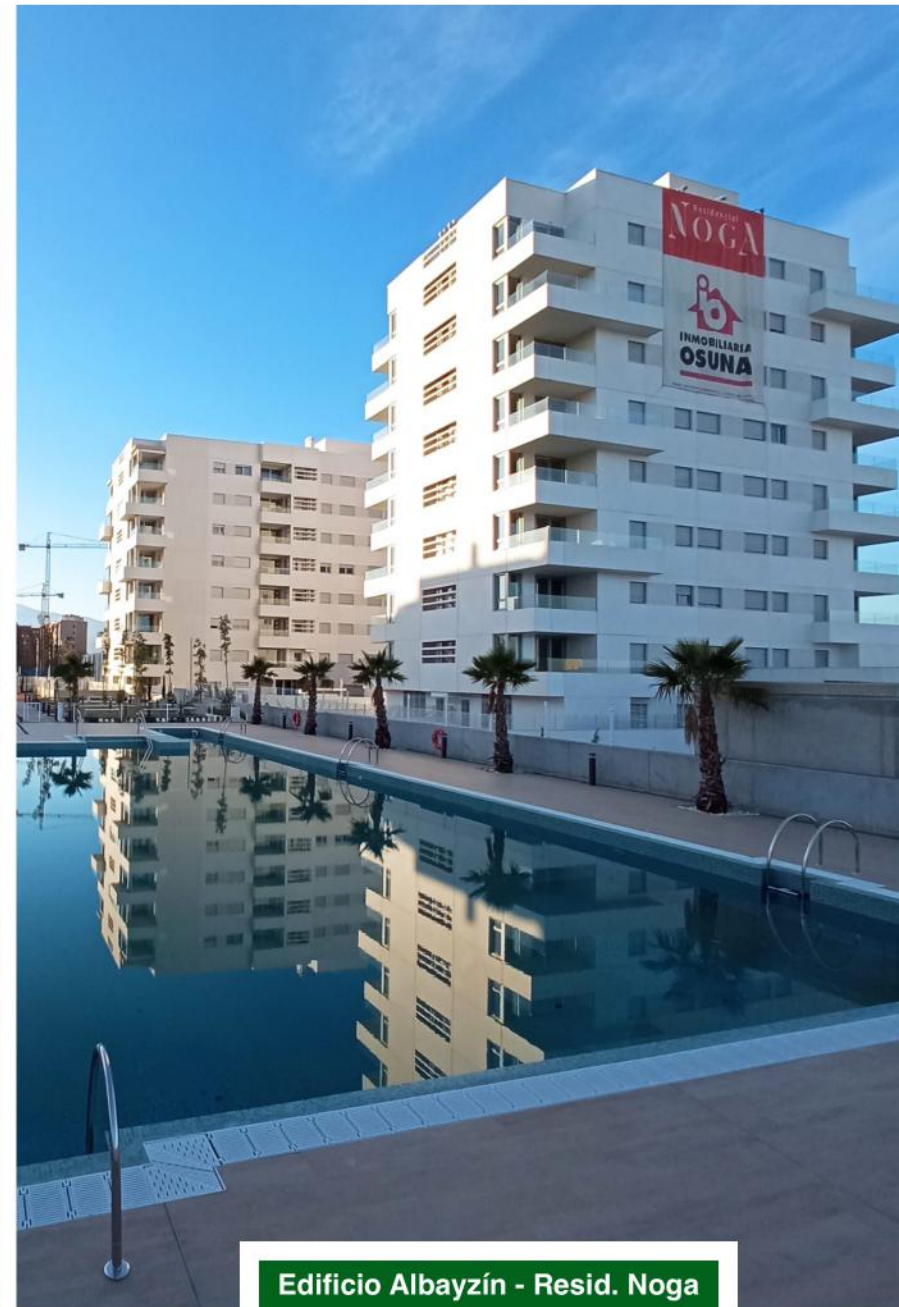

Edificio Albayzín - Resid. Noga

Cliente: Osuna - Ubicación: Granada

Edificación Residencial



84 viviendas "Alema"

Cliente: Aelca - Ubicación: Almería

Imagen: Hani Photography



Residencial "Idilia Views"

Cliente: Aedas Homes - Ubicación: Rincón de la Victoria



Infografía previa

Edificación Residencial



Obra finalizada

190 viviendas "Suncrest"
Cliente: Suncrest - Ubicación: Almería

Edificación Residencial



100 viviendas "Hespérides II"
Cliente: Metrovacesa - Ubicación: Sevilla

Edificación Residencial

80 viviendas "Punta Terraces"
Cliente: Metrovacesa - Ubicación: Cádiz



100 VPO "Serenata"
Cliente: EPSA - Ubicación: Huelva



100 viviendas "Tovar"
Cliente: Aedas Homes - Ubicación: Sevilla

Edificación Residencial



100 viviendas "Langara"
Cliente: Aedas Homes - Ubicación: Madrid

Edificación Residencial



87 viviendas "Atrium"

Cliente: Habitat - Ubicación: Dos Hermanas



120 viviendas "Armstrong"

Cliente: Aedas Homes - Ubicación: Sevilla



Rehabilitación y Restauración

Residencia de estudiantes Syllabus

Cliente: Urbania - Ubicación: Madrid



La capacitación técnica es imprescindible a la hora de llevar a cabo todo tipo de obras, pero en el caso de la rehabilitación y restauración su importancia es, si cabe, aún mayor. Estos trabajos requieren de una **precisión y conocimiento** sólo al alcance de las empresas más cualificadas.

En Jarquil somos expertos en su ejecución, desde actuaciones en edificios de viviendas hasta inmuebles catalogados como **patrimonio histórico**. Igualmente, contamos con un equipo especializado en la realización de **auditorías energéticas**, con objeto de aplicar cuantas mejoras sean necesarias de cara a potenciar la **eficiencia** del inmueble.

Rehabilitación y Restauración



Antiguas naves de RENFE

Cliente: Ayuntamiento - Ubicación: Sevilla

Rehabilitación y Restauración

Monasterio de San Jerónimo

Cliente: Ayuntamiento - Ubicación: Sevilla

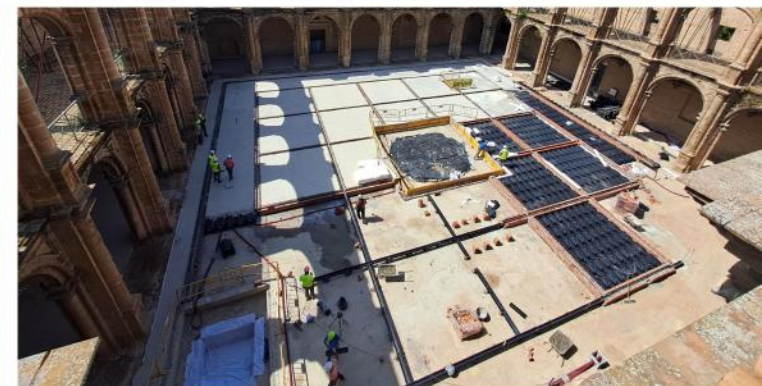
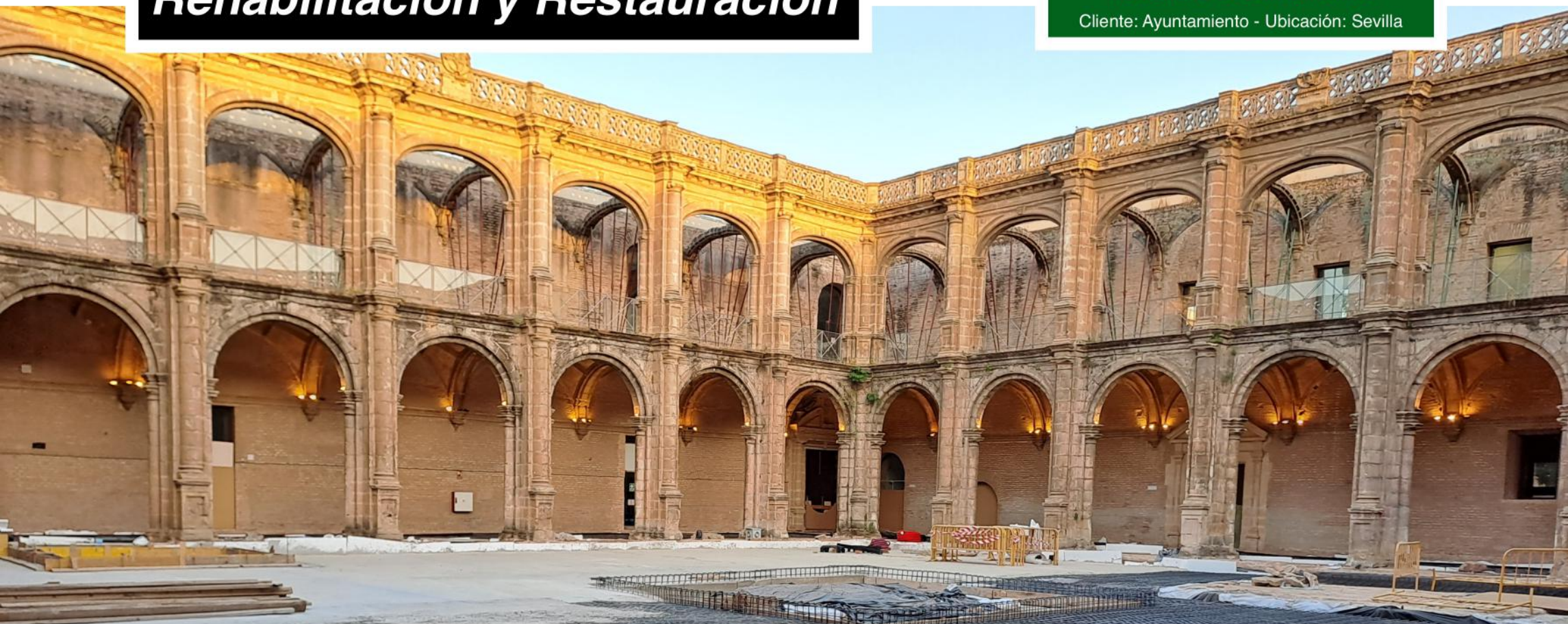

Rehabilitación y Restauración



Relieves Casas Consistoriales

Cliente: Ayuntamiento - Ubicación: Almería

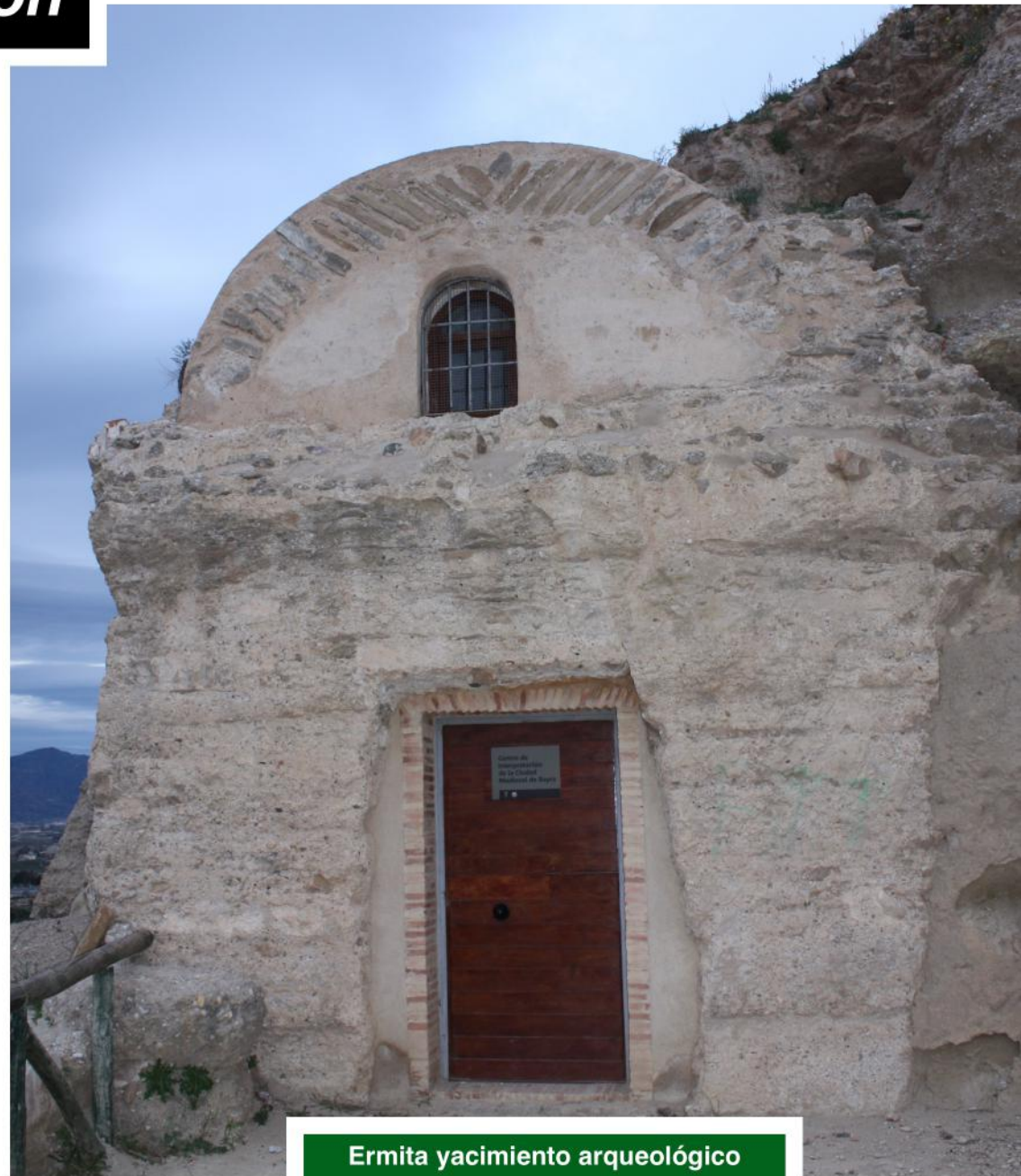

Ermita yacimiento arqueológico

Cliente: Ayuntamiento - Ubicación: Vera

Rehabilitación y Restauración



Baluarte Sur Castillo de Santa Ana
Cliente: Ayuntamiento - Ubicación: Roquetas de Mar

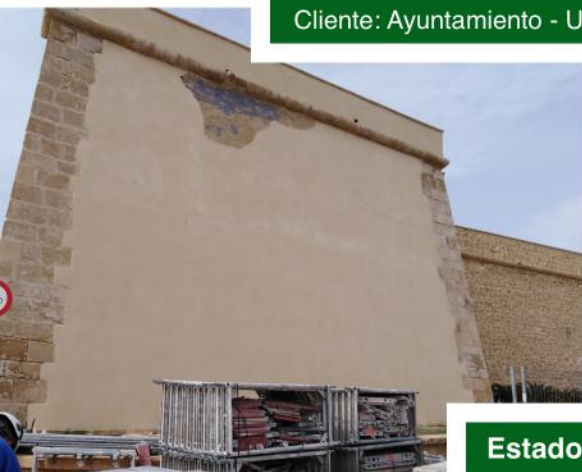

Estado inicial



Museo "Casa Anita"
Cliente: Ayuntamiento - Ubicación: Roquetas de Mar

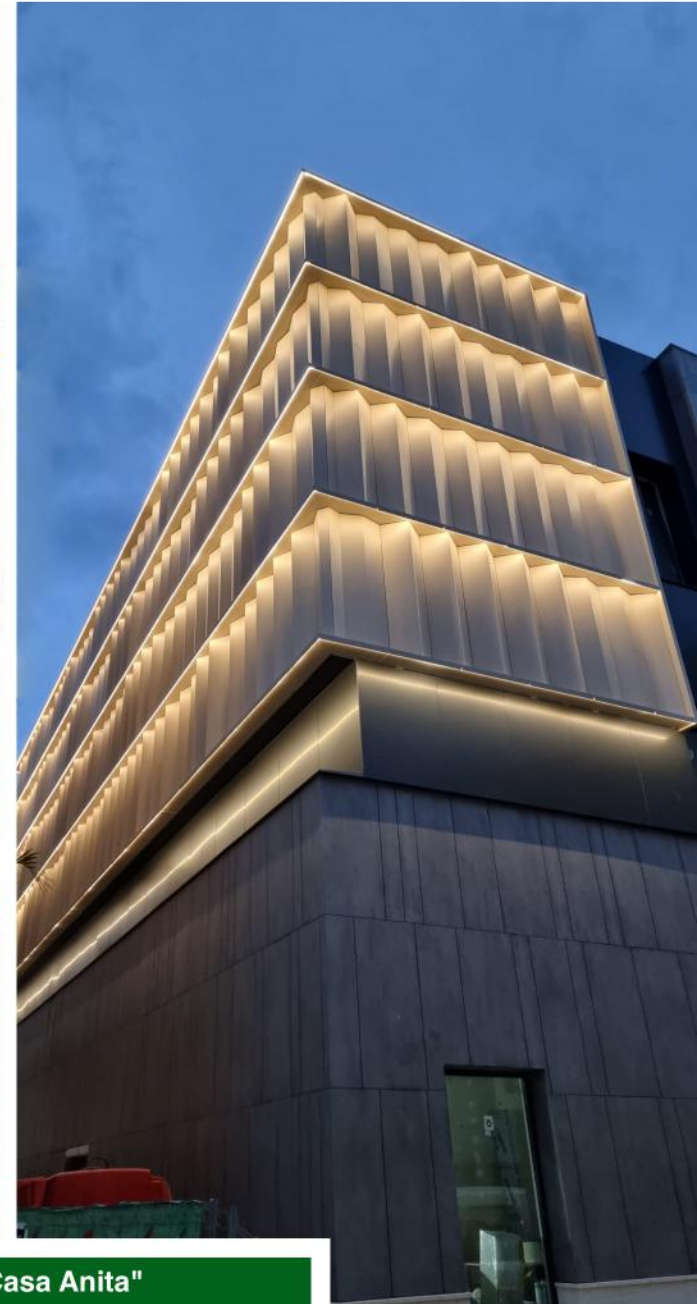

Rehabilitación y Restauración

Antiguo Hospital de Andújar
Cliente: SAS - Ubicación: Andújar (Jaén)



Rehabilitación y Restauración



Juzgados Calle Albarracín

Cliente: Acciona - Ubicación: Madrid

Rehabilitación y Restauración

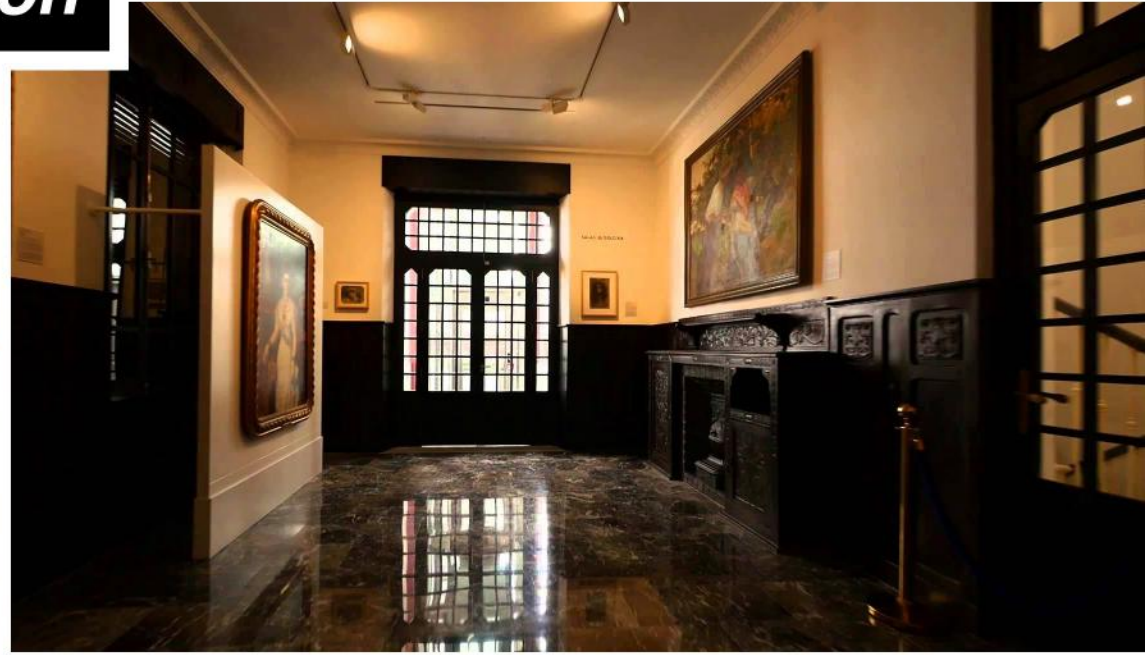

Casa Museo "Doña Pakyta"
Cliente: Ayuntamiento - Ubicación: Almería

Edificaciones singulares

Palacio de Exposiciones y Congresos

Cliente: Cámara de Comercio - Ubicación: Aguadulce



¿Se ha parado alguna vez a mirar de arriba abajo un inmueble, admirado por su espectacularidad? No lo dude, tenía ante sus ojos una obra singular, **construcciones emblemáticas de naturaleza atípica** que sólo las empresas más preparadas tienen capacidad para acometer.

Edificaciones singulares

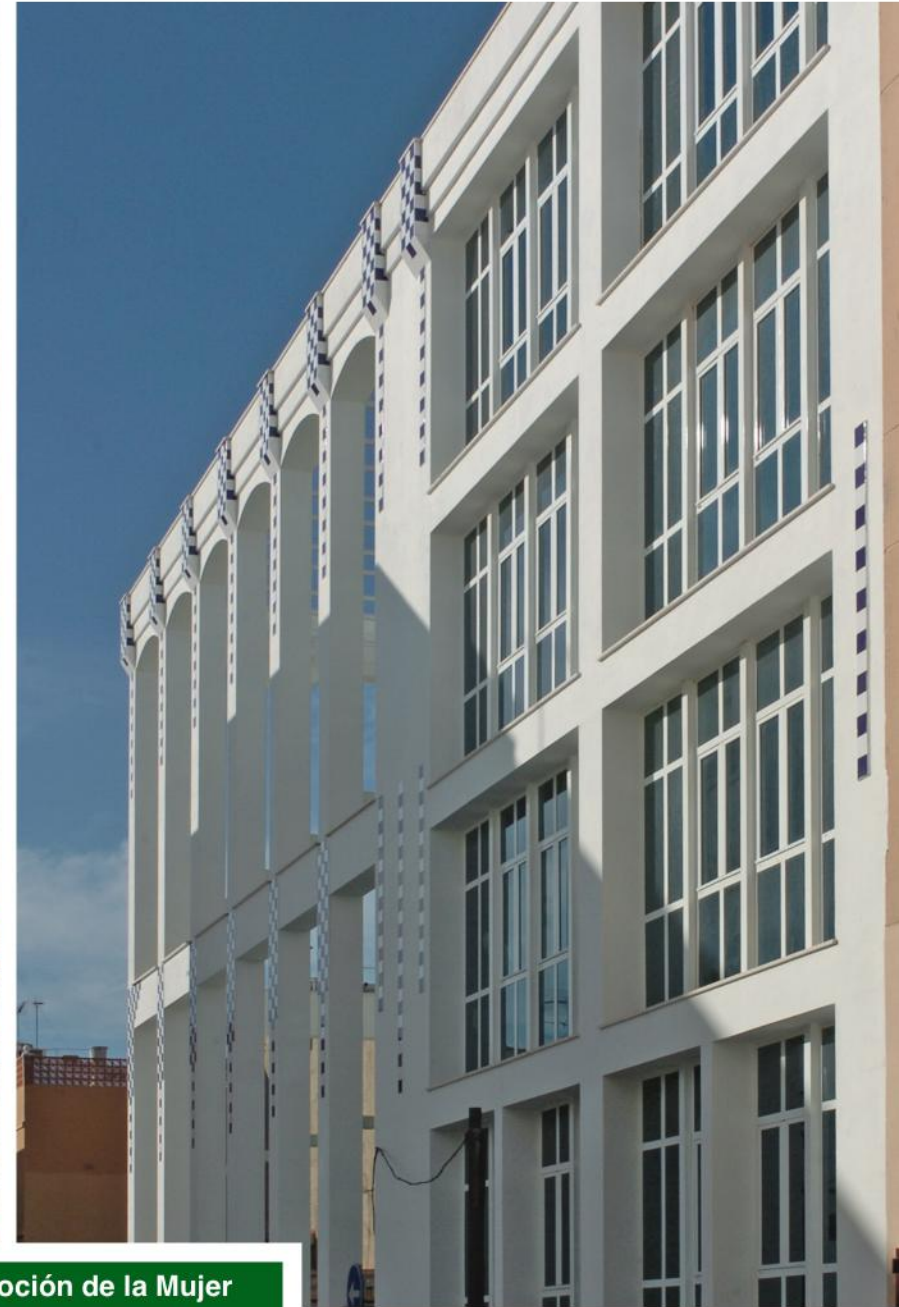

Centro de Promoción de la Mujer
Cliente: C.A.Melilla - Ubicación: Melilla

Edificaciones singulares



Edificio de Gobierno y Paraninfo UAL
Cliente: Universidad de Almería - Ubicación: Almería

Edificaciones singulares

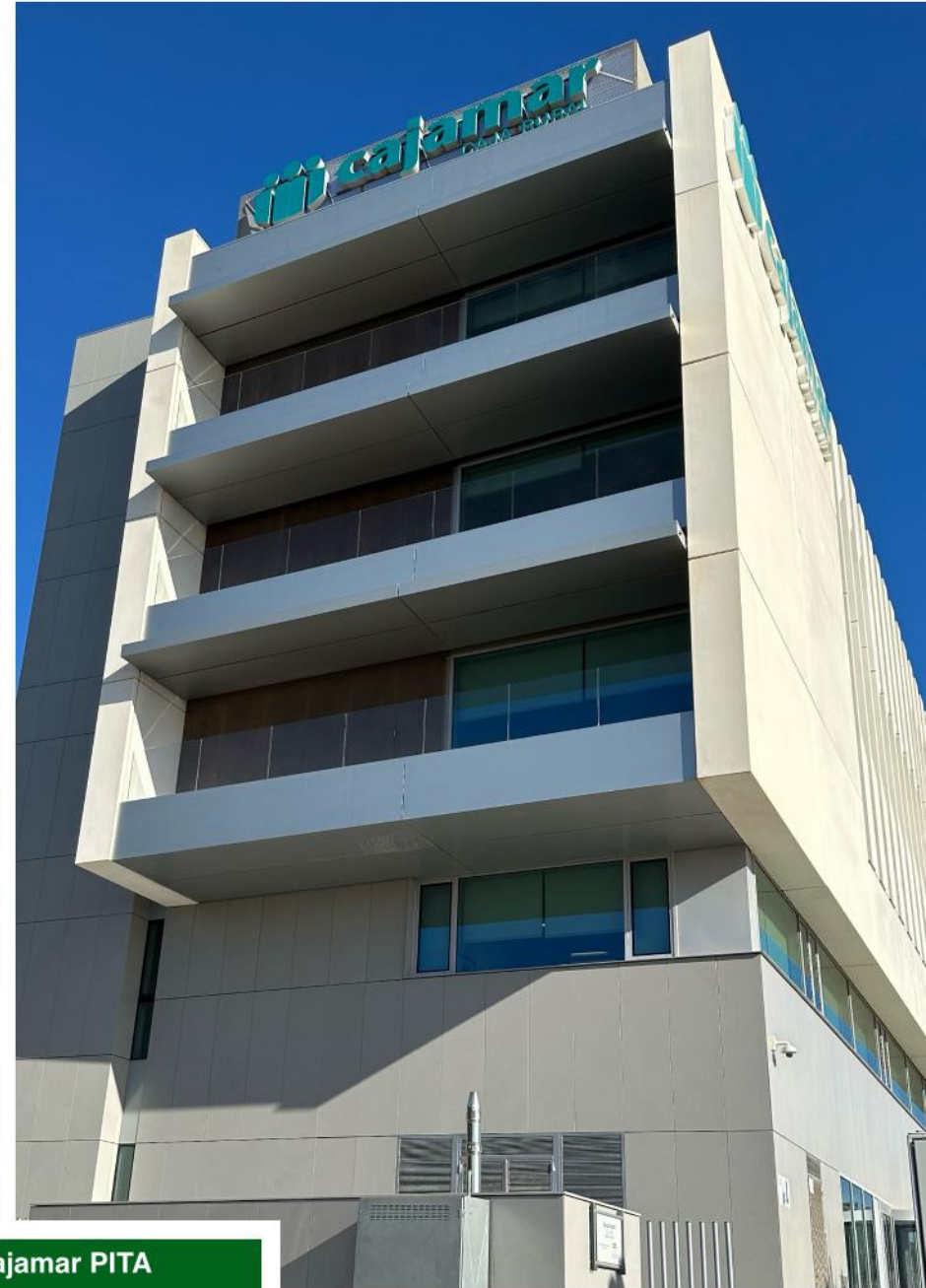

Edificio Cajamar PITA
Cliente: Cajamar - Ubicación: Almería

Hoteles

Hotel Ibis Styles

Cliente: Bouygues - Ubicación: Sevilla



Los **hoteles e infraestructuras turísticas** son un tipo de edificación en la que la amplitud e idoneidad de los muchos servicios y elementos que ponen a disposición de sus huéspedes son fundamentales, no sólo de cara a garantizar su **satisfacción** durante su estancia, sino sobre todo su **fidelización**. Jarquil cuenta en su currículum con un destacado número de hoteles de la máxima categoría ejecutados, siendo un referente en la construcción de este tipo de obras.

Hoteles



Hotel 5* SO Sotogrande
Cliente: Accor Hotels - Ubicación: Sotogrande

Hoteles

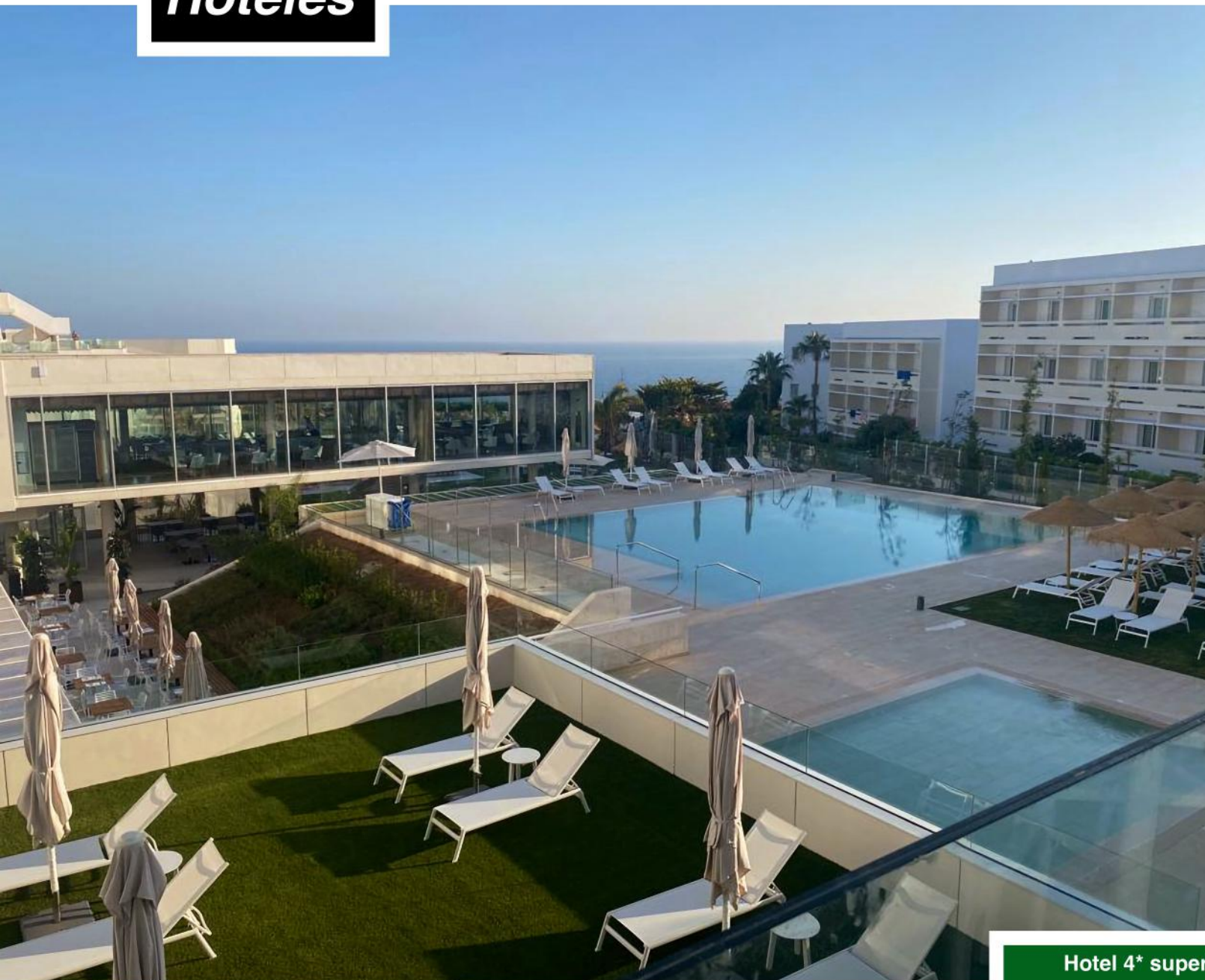

Hotel 4* superior Barceló Conil
Cliente: Barceló - Ubicación: Conil (Cádiz)

Hoteles



Hotel Arte

Cliente: Interprais - Ubicación: Madrid

Infraestructuras Deportivas

Club Laelia

Cliente: Aedas Homes - Ubicación: Sevilla



Jarquil es una empresa vinculada con el deporte desde sus orígenes, tanto por el impulso de los patrocinios de diversos equipos y competiciones, como por nuestra solvencia en la ejecución de este tipo de obras.

La experiencia de Jarquil en este tipo de edificaciones es amplia y variada, **desde pabellones y pistas de atletismo hasta amplios complejos deportivos multidisciplinares.**

Infraestructuras Deportivas

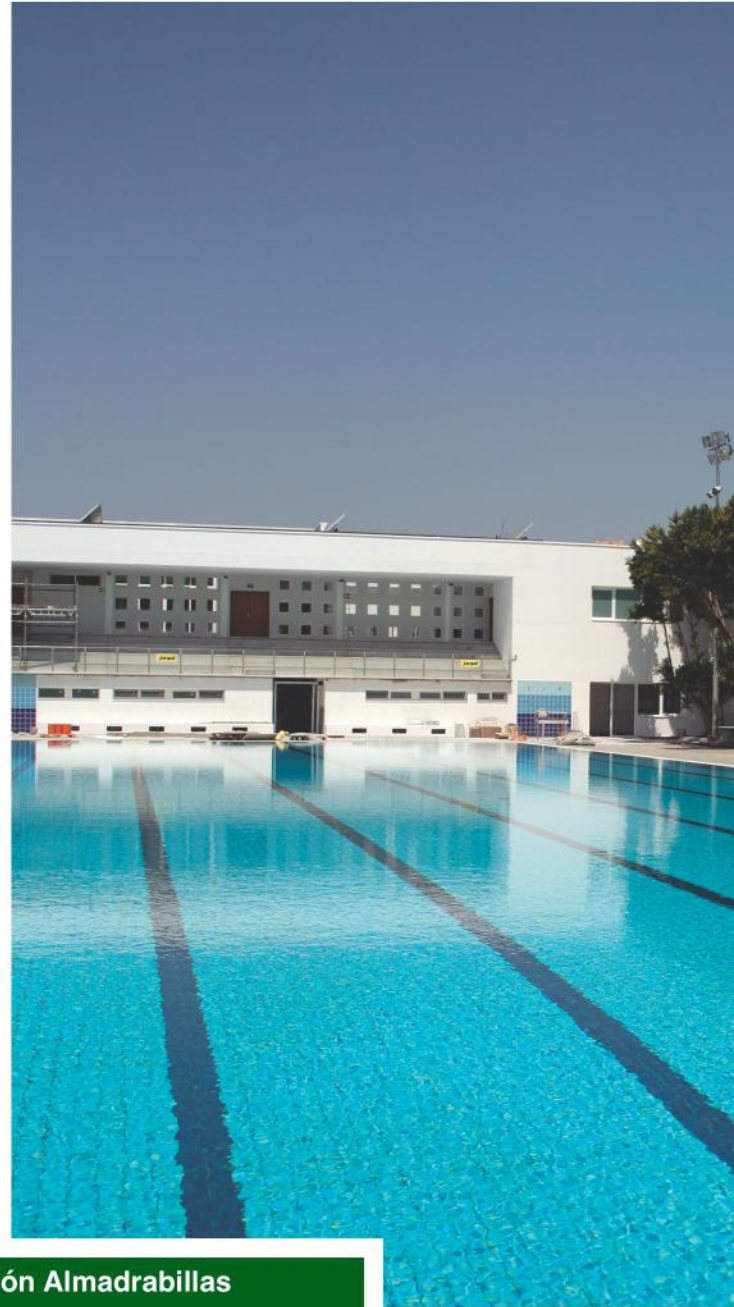

Pabellón Almadrabillas

Cliente: Junta de Andalucía - Ubicación: Almería

Infraestructuras Deportivas

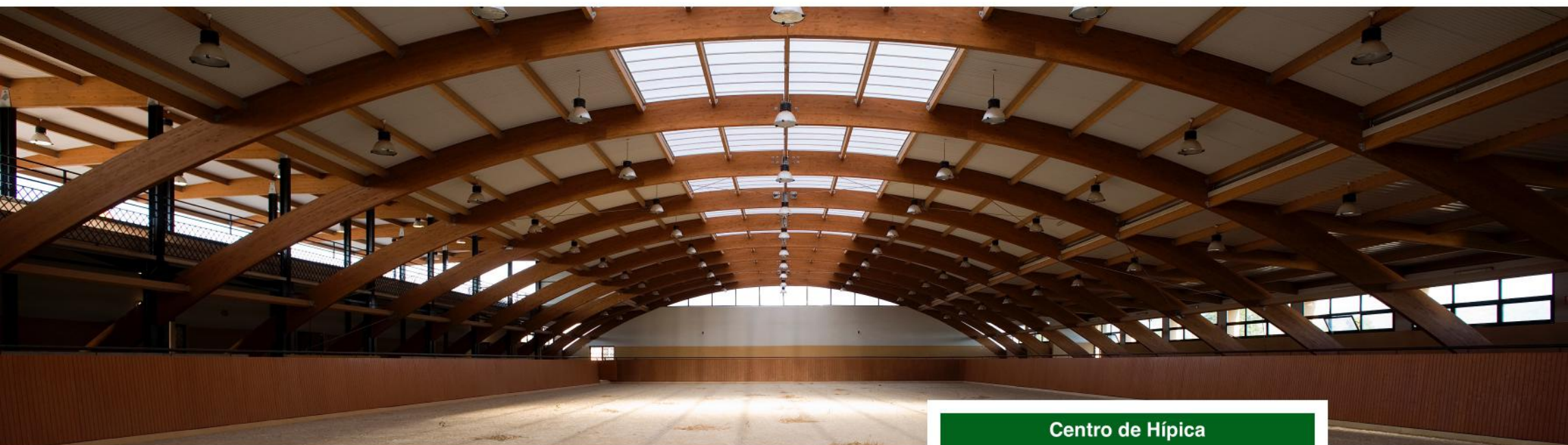

Centro de Hípica

Cliente: R.S.Hípica - Ubicación: Granada

Infraestructuras Deportivas

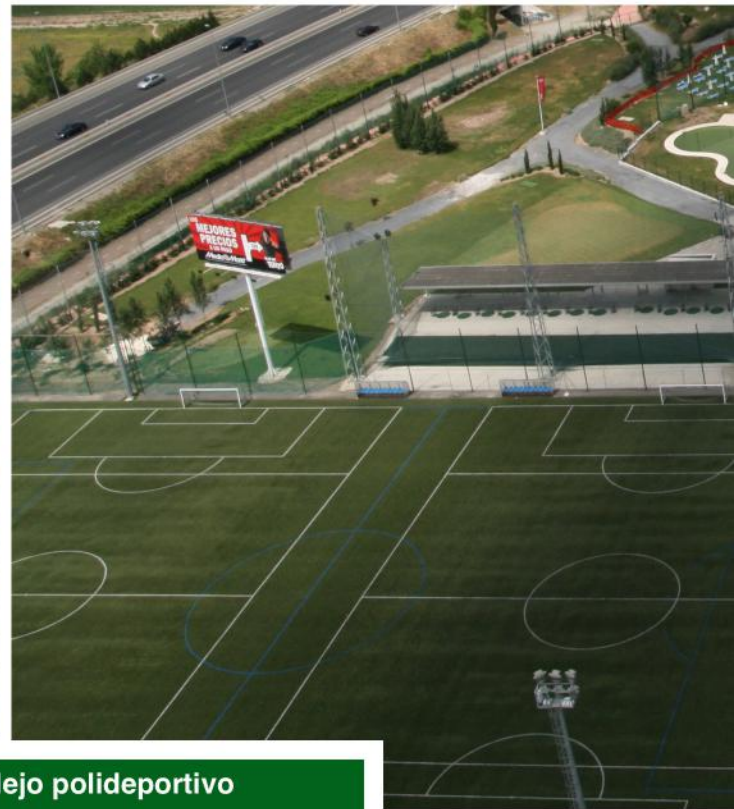
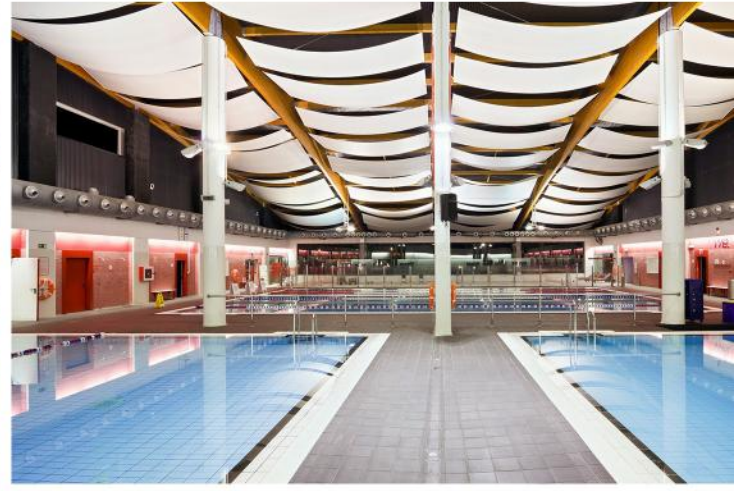

Complejo polideportivo
Cliente: We Fitness Club - Ubicación: Granada

Infraestructuras sanitarias

Hospital de Andújar (rehabilitación)

Cliente: SAS - Ubicación: Andújar (Jaén)

En las obras sanitarias todo tiene que funcionar con **precisión quirúrgica**, desde la planificación inicial hasta la finalización, plasmando con exactitud hasta el último detalle del proyecto, pues de ello dependerá la idoneidad final de la instalación.

Hospitales, geriátricos y residencias, centros de salud... son inmuebles en cuya ejecución Jarquil no sólo tiene una amplia experiencia, sino también un grado de compromiso adicional, dada la función social crítica que estos edificios cumplen.

Infraestructuras sanitarias



Centro de Día

Cliente: Ayuntamiento - Ubicación: Bonares (Huelva)



Reforma Hospital 12 de Octubre

Cliente: Hospital 12 Octubre - Ubicación: Madrid

Infraestructuras sanitarias



Consultorio médico La Envía
Cliente: Ayuntamiento - Ubicación: Vúcar

Infraestructuras sanitarias

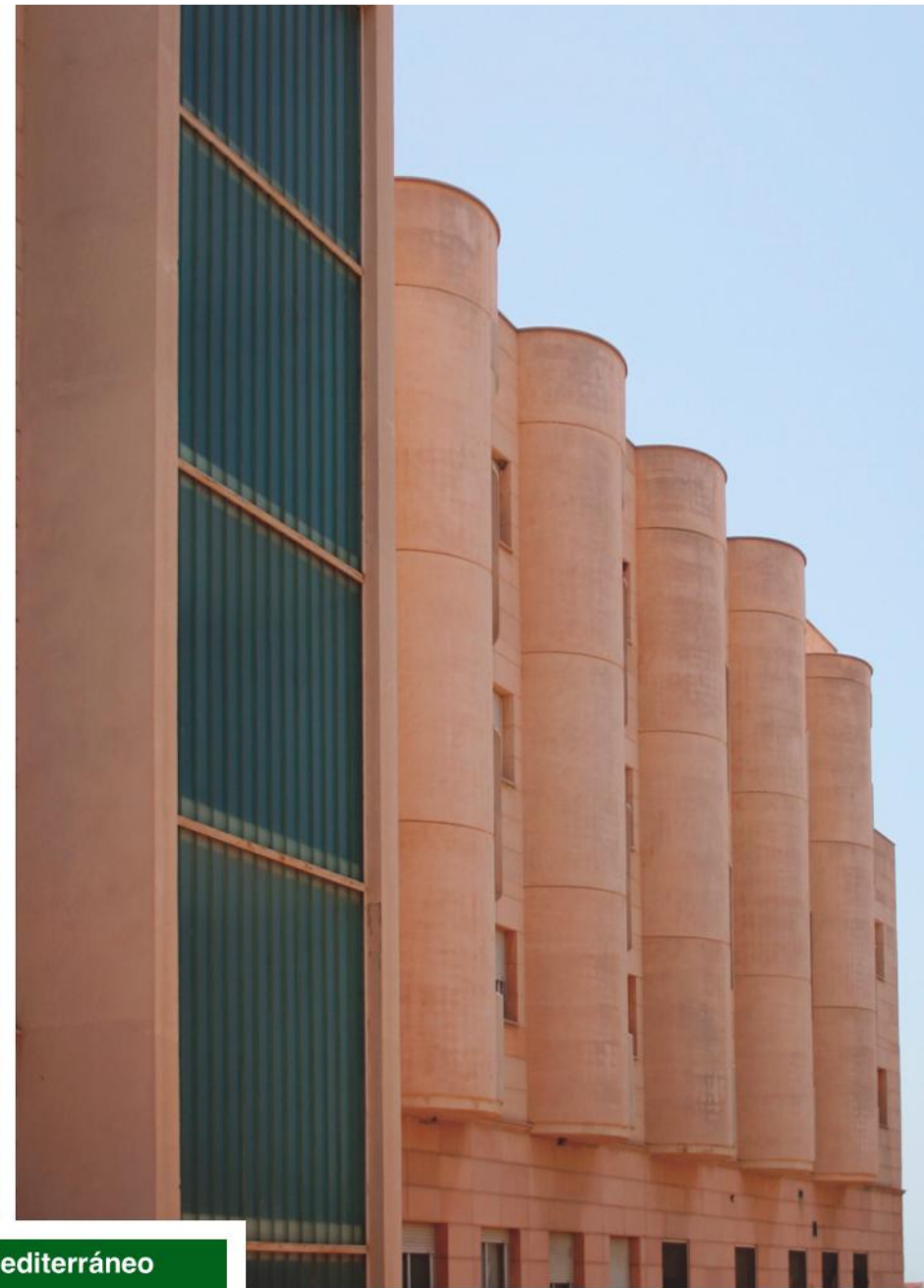

Hospital Mediterráneo
Cliente: Asisa - Ubicación: Almería

jarquil



jarquil

Construcción sostenible e innovadora